

この部分には、壁、ステージ、展示台といった固定の設置物を置くことは出来ません。カフェスタッフの動線となります。









この部分には、壁、ステージ、展示台といった固定の設置物を置くことは出来ません。緊急避難動線となります。

多目的エリア

カフェエリア

パブリックエリア

-  フロアコンセント(100V 30A)
-  フロアコンセント(100V 15A)
-  LAN用フロアコンセント
-  電話モジュラージャック用フロアコンセント
-  マイクジャック用フロアコンセント
-  AV用フロアコンセント (RGB, ステレオピン, オーディオミニプラグ)
-  ラインアレイスピーカー用フロアコンセント

※キッチンスペースにつきましてはサイズが異なりますので別図面をご参照ください

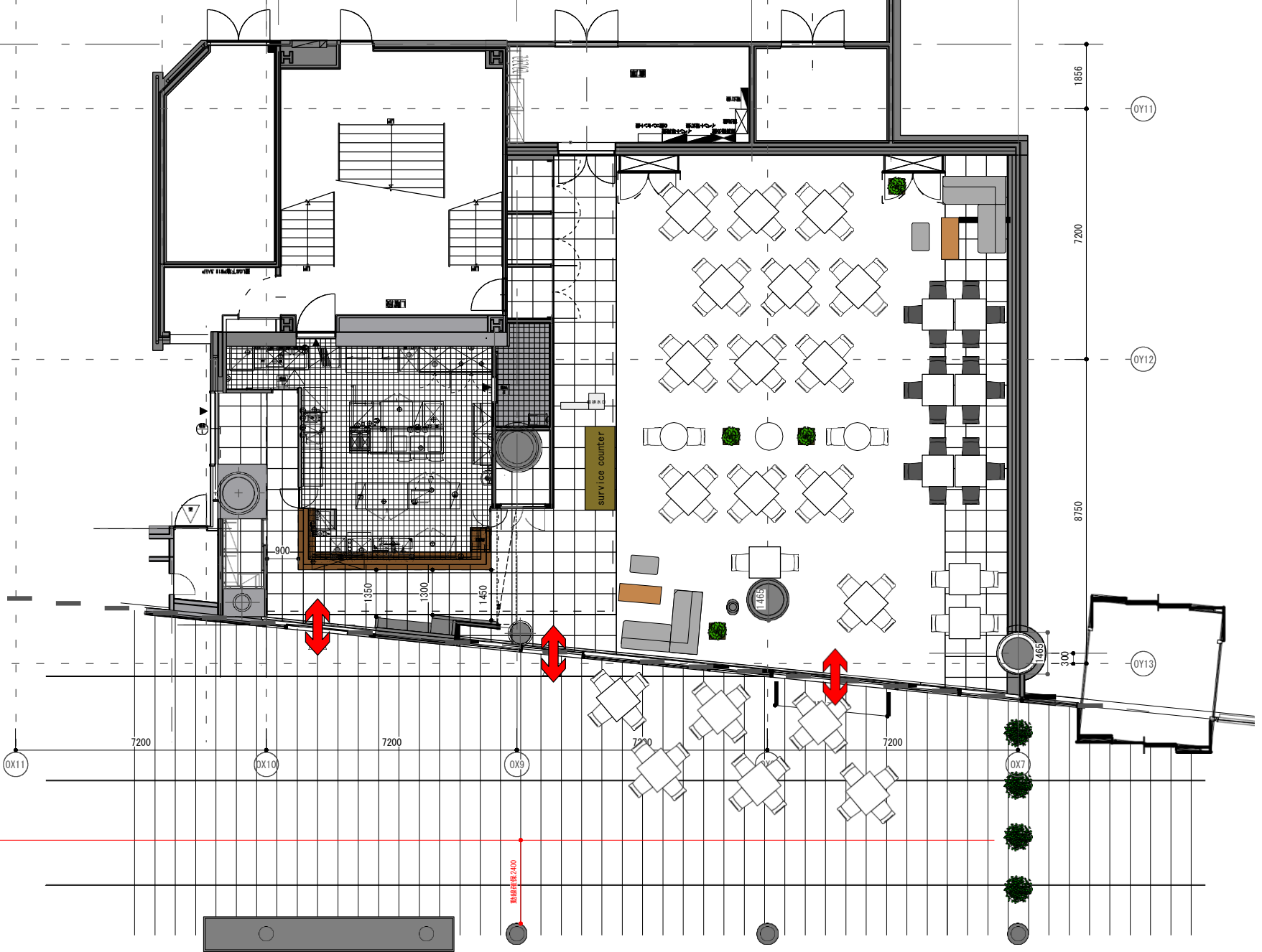

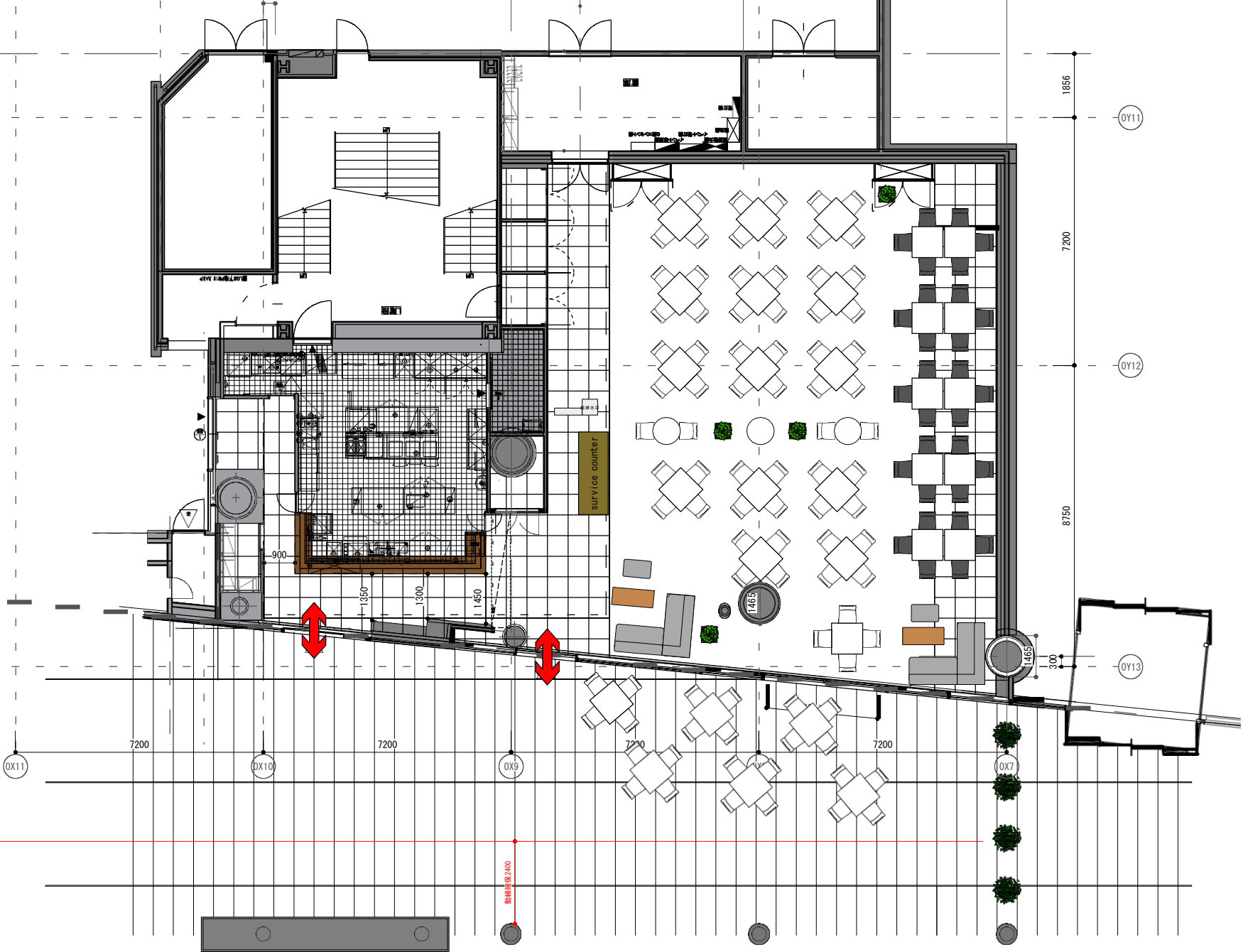

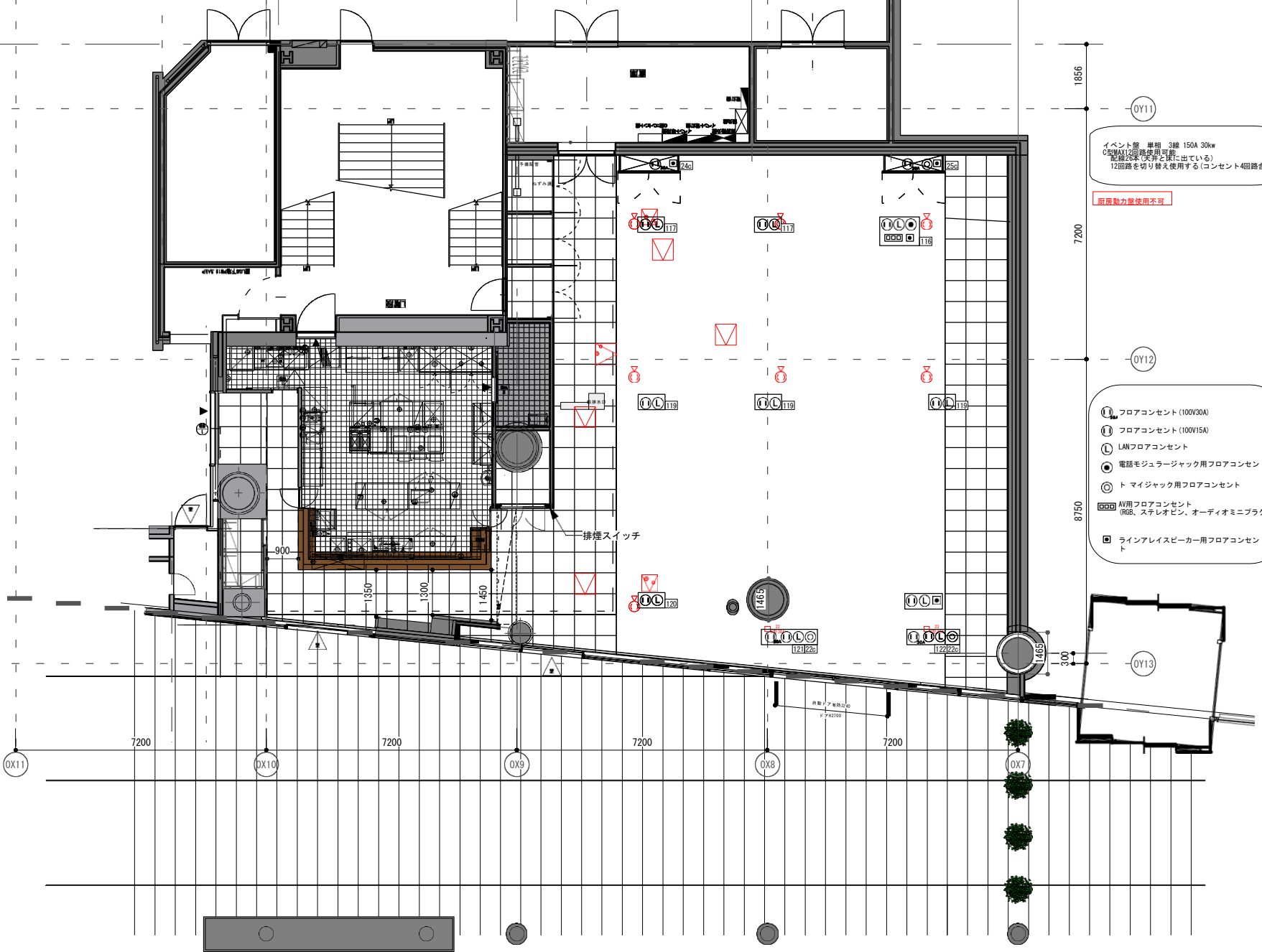

イベント館 単相 3線 150A 30kw
 0.5mm²の配線用ケーブル
 12回路を切り替え使用する(コンセント4回路含む)

前房動力線使用不可

- Ⓛ フロアコンセント (100V/30A)
- Ⓜ フロアコンセント (100V/15A)
- Ⓛ LANフロアコンセント
- Ⓞ 電話モジュラージャック用フロアコンセント
- Ⓢ マイジャック用フロアコンセント
- Ⓜ AV用フロアコンセント (RGB、ステレオピン、オーディオミニプラグ)
- Ⓜ ラインアレイスピーカー用フロアコンセント

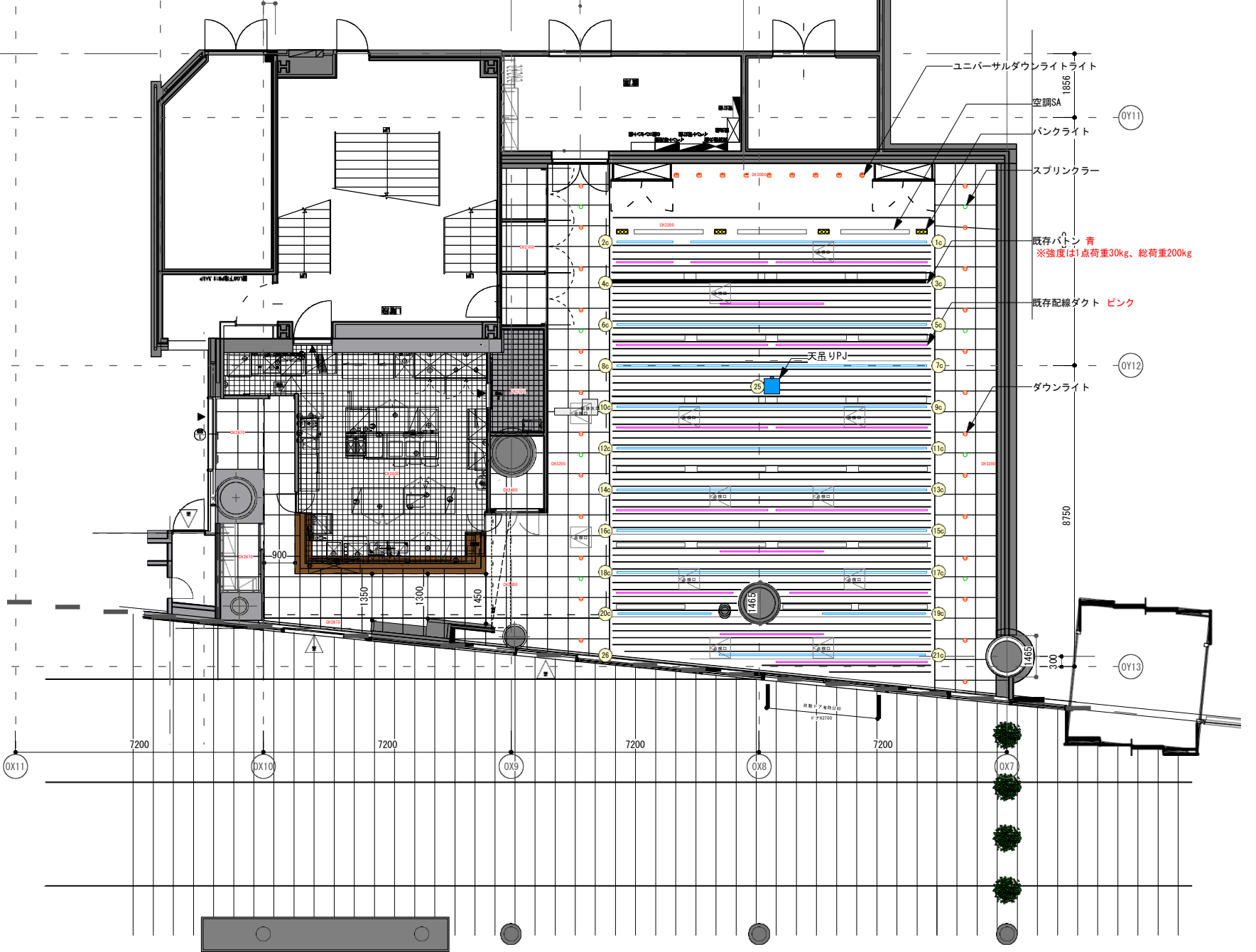

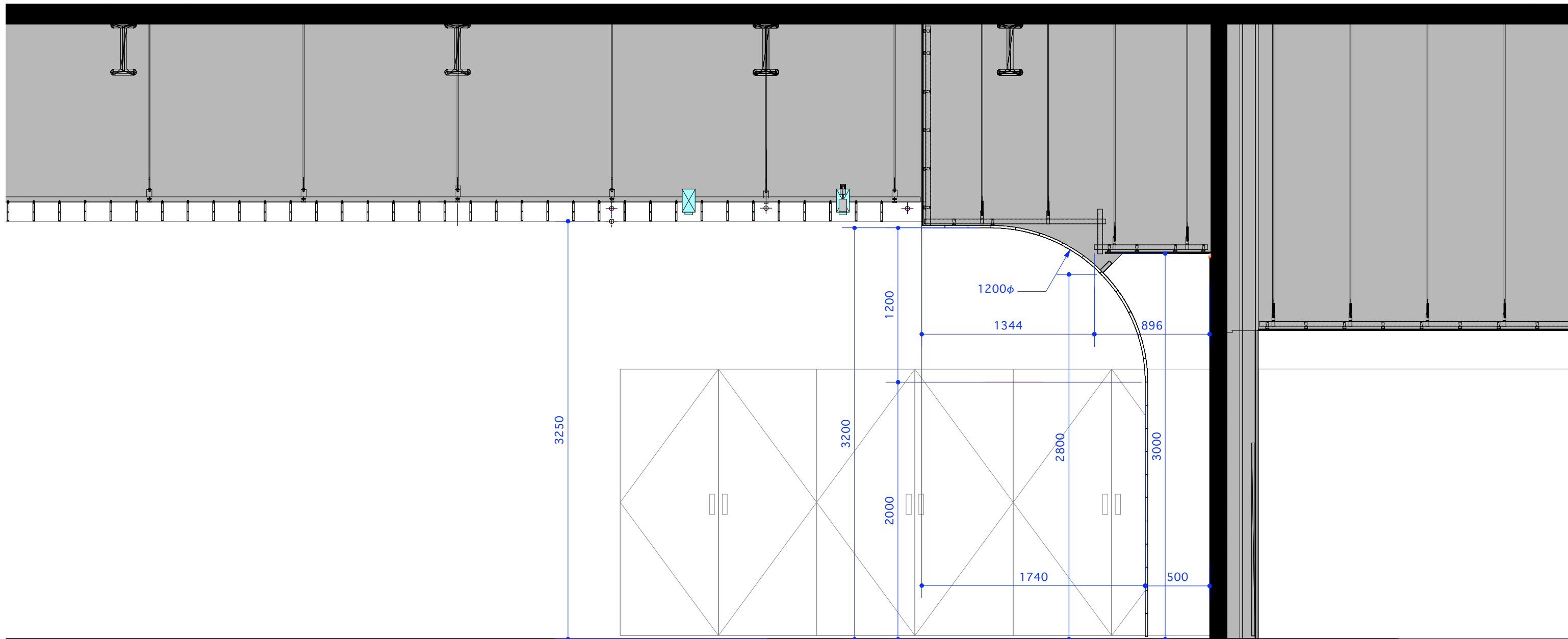

client 森ビル 株式会社
 title 六本木ヒルズHills Cafe/ Space

date 2007.11.20

designed by
 drawing m-teruuchi

subject 断面図

scale S=1/30

no.

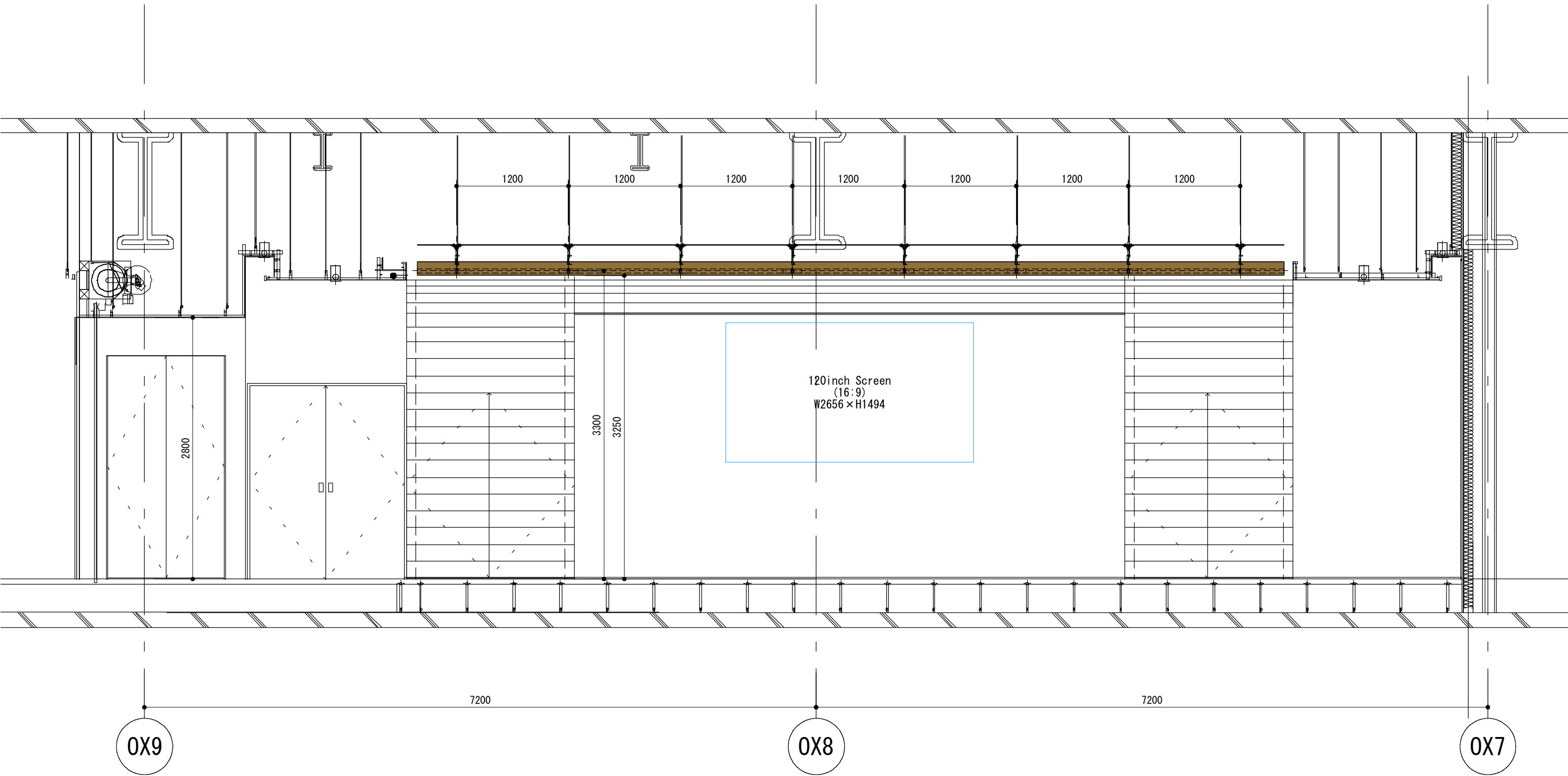

client 森ビル株式会社
title 六本木ヒルズカフェ

schedule ***
place 六本木ヒルズ2F
ヒルズカフェ

date 2017.03.30

designed by t-hoshi
drawing t-hoshi

subject A立面図

scale 1/40

no. 02-1

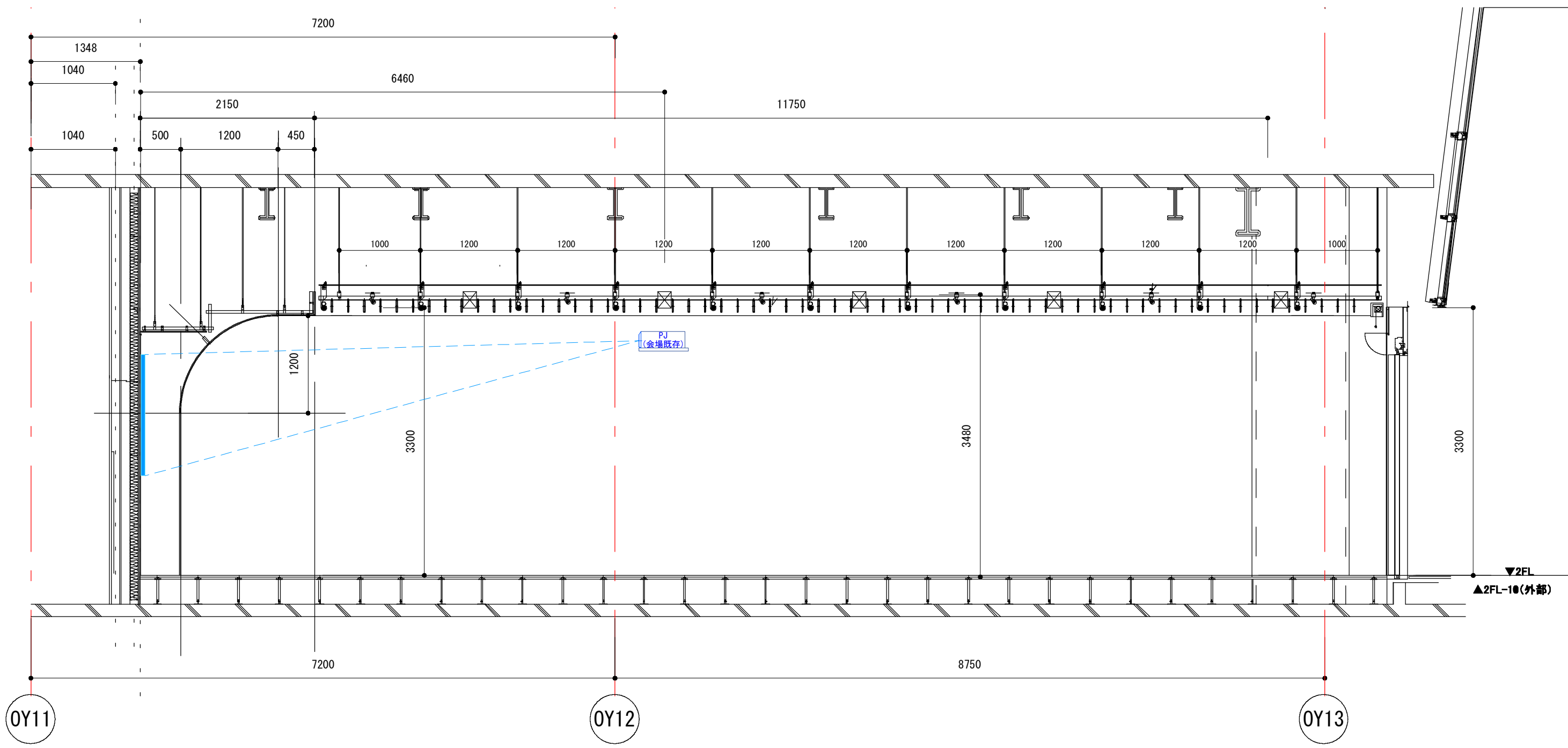

client 森ビル株式会社	schedule ***	date 2017. 03. 30	designed by t-hoshi	subject B立面図	scale 1/50	no. 03-1
title 六本木ヒルズカフェ	place 六本木ヒルズ2F ヒルズカフェ		drawing t-hoshi			

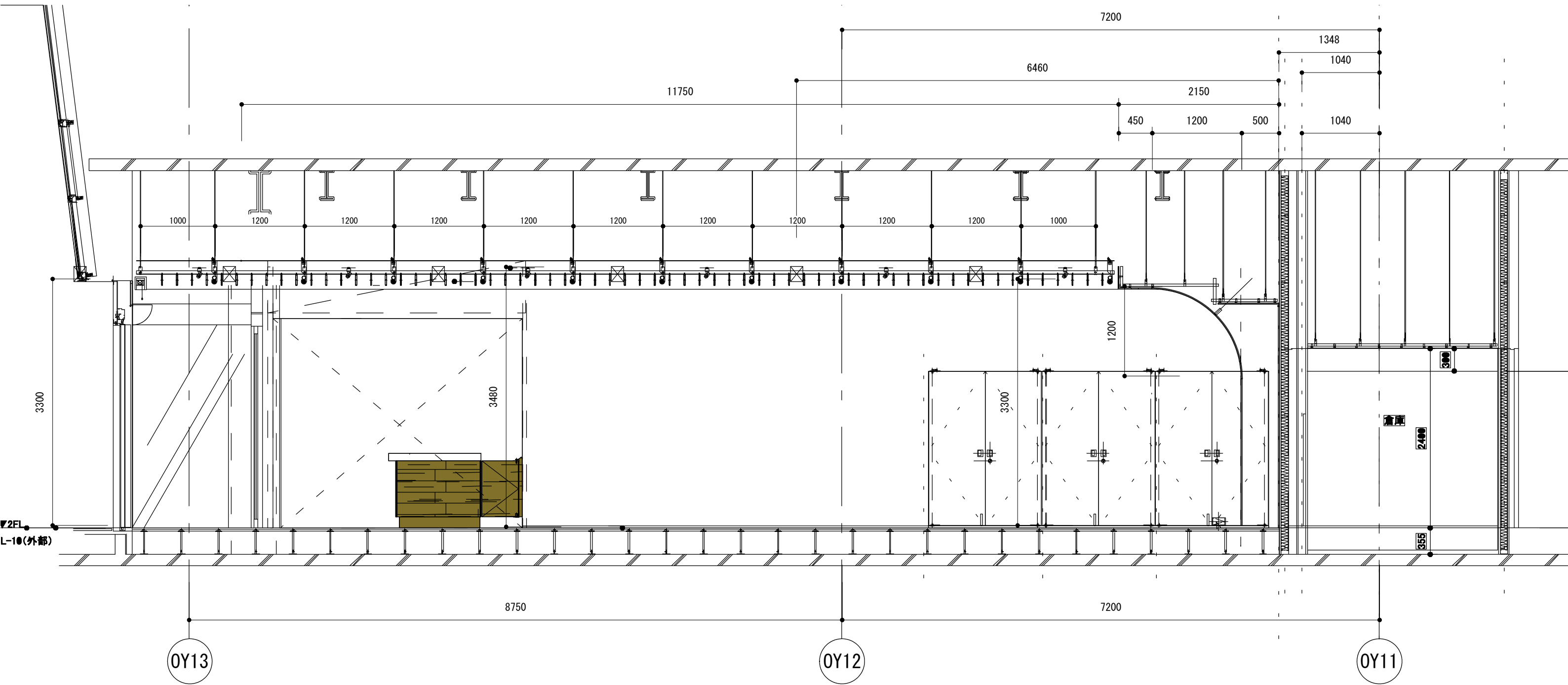

client 森ビル株式会社	schedule ***	date 2017. 03. 30	designed by t-hoshi	subject C立面図	scale 1/50	no. 04-1
title 六本木ヒルズカフェ	place 六本木ヒルズ2F ヒルズカフェ		drawing t-hoshi			

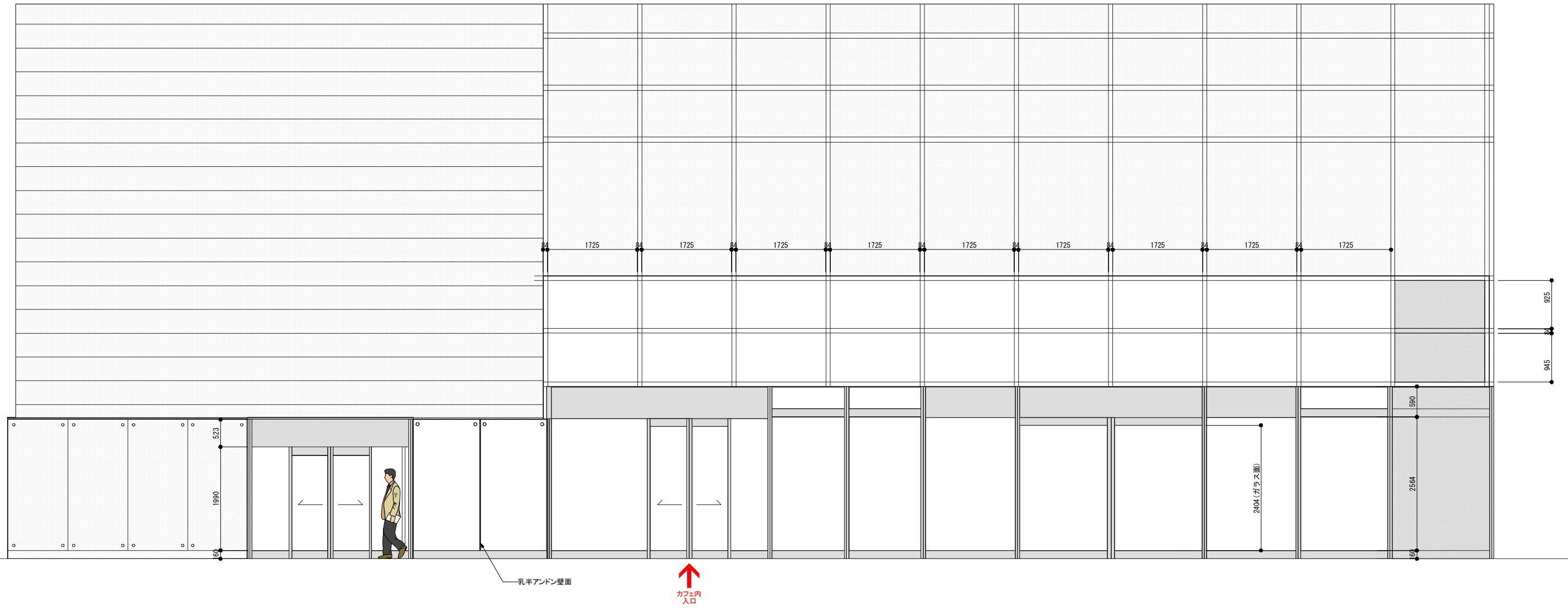

client 森ビル株式会社	schedule ***	date 2017. 03. 30	designed by t-hoshi	subject ヒルズカフェ ファサード立面図	scale 1/80	no. 05-1
title 六本木ヒルズカフェ	place 六本木ヒルズ2F ヒルズカフェ		drawing t-hoshi			

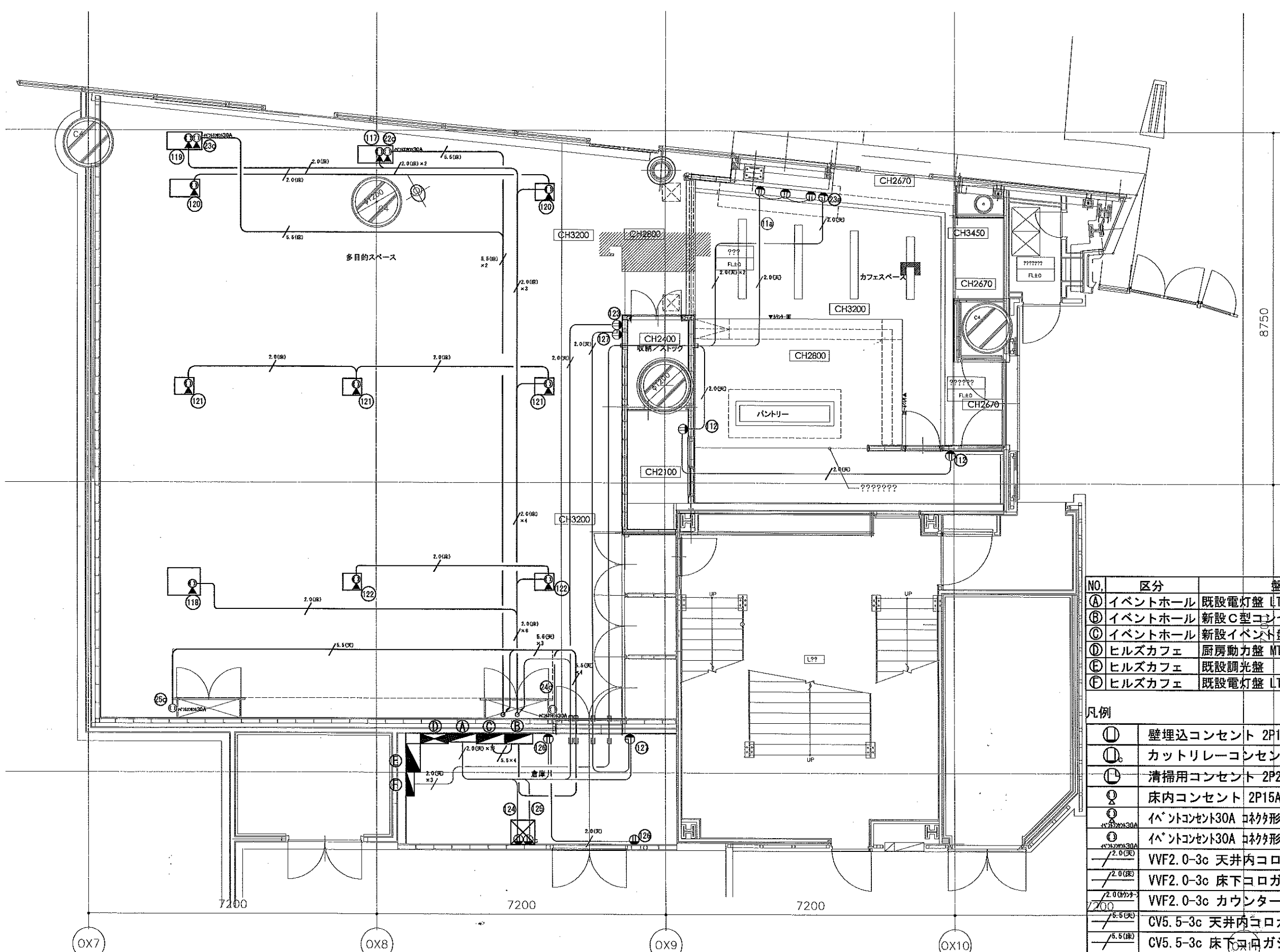

NO.	区分	盤名称	サイズ
Ⓐ	イベントホール	既設電灯盤 LT-2-6-2	W600×H1750×D200
Ⓑ	イベントホール	新設C型コンセント盤 LT-2-6-4	W700×H2000+250×D250
Ⓒ	イベントホール	新設イベント盤 LT-2-6-3	W700×H2000+50×D250
Ⓓ	ヒルズカフェ	厨房動力盤 MT-2-6	W700×H1950+50×D250
Ⓔ	ヒルズカフェ	既設調光盤	W700×H2000+50×D350
Ⓕ	ヒルズカフェ	既設電灯盤 LT-2-6-1	W700×H2000+50×D250

凡例

Ⓚ	壁埋込コンセント 2P15A1E×2
Ⓛ	カットリレーコンセント 2P15A
Ⓜ	清掃用コンセント 2P20A (L型)
Ⓝ	床内コンセント 2P15A1E×2 抜止 (床点検口内BOX止め)
Ⓞ	イベントコンセント30A コック形AL-C-30B (床点検口内に設置) W56×H24×D110
Ⓟ	イベントコンセント30A コック形AL-C-30B W56×H24×D110
2.0(床)	VVF2.0-3c 天井内コロガシ
2.0(床)	VVF2.0-3c 床下コロガシ
2.0(床)	VVF2.0-3c カウンター内配線
5.5(床)	CV5.5-3c 天井内コロガシ
5.5(床)	CV5.5-3c 床下コロガシ

※イベントコンセント30A盤側の配線処理はプラグ (AL-C-30P) 止めとする。

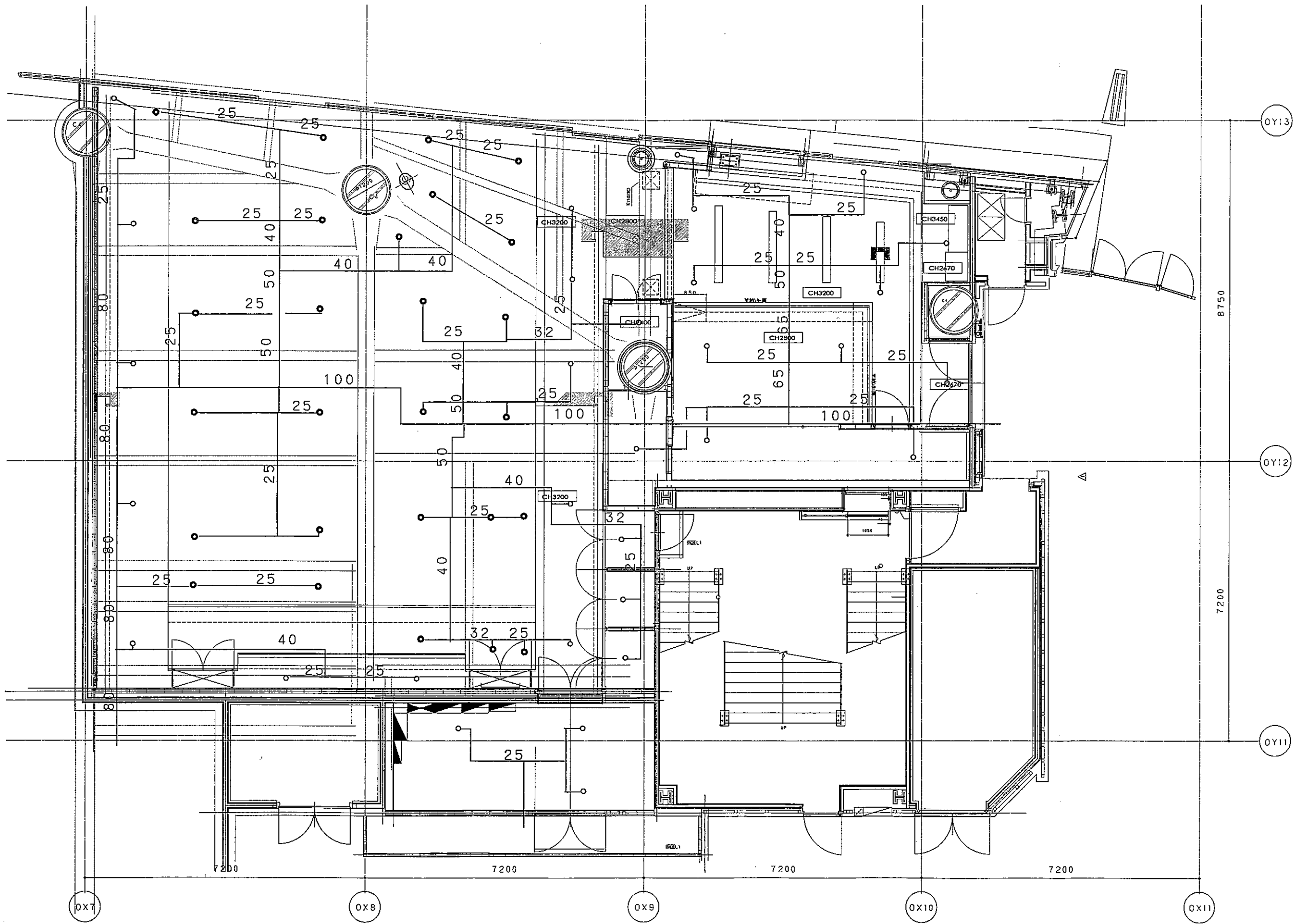

凡例

○c	イベントコンセント30A コネクターAL-C-30B W56×H24×D110
○	埋込コンセント 2P15A1E 抜止
CV3.5-3c	天井内コロガシ(第一J・BOX以降の配線はCV3.5-3Cとする。)
VVF2.0-3c	天井内コロガシ

※イベントコンセント30A整列の配線処理はアラゲ(AL-C-30P)止めとする。

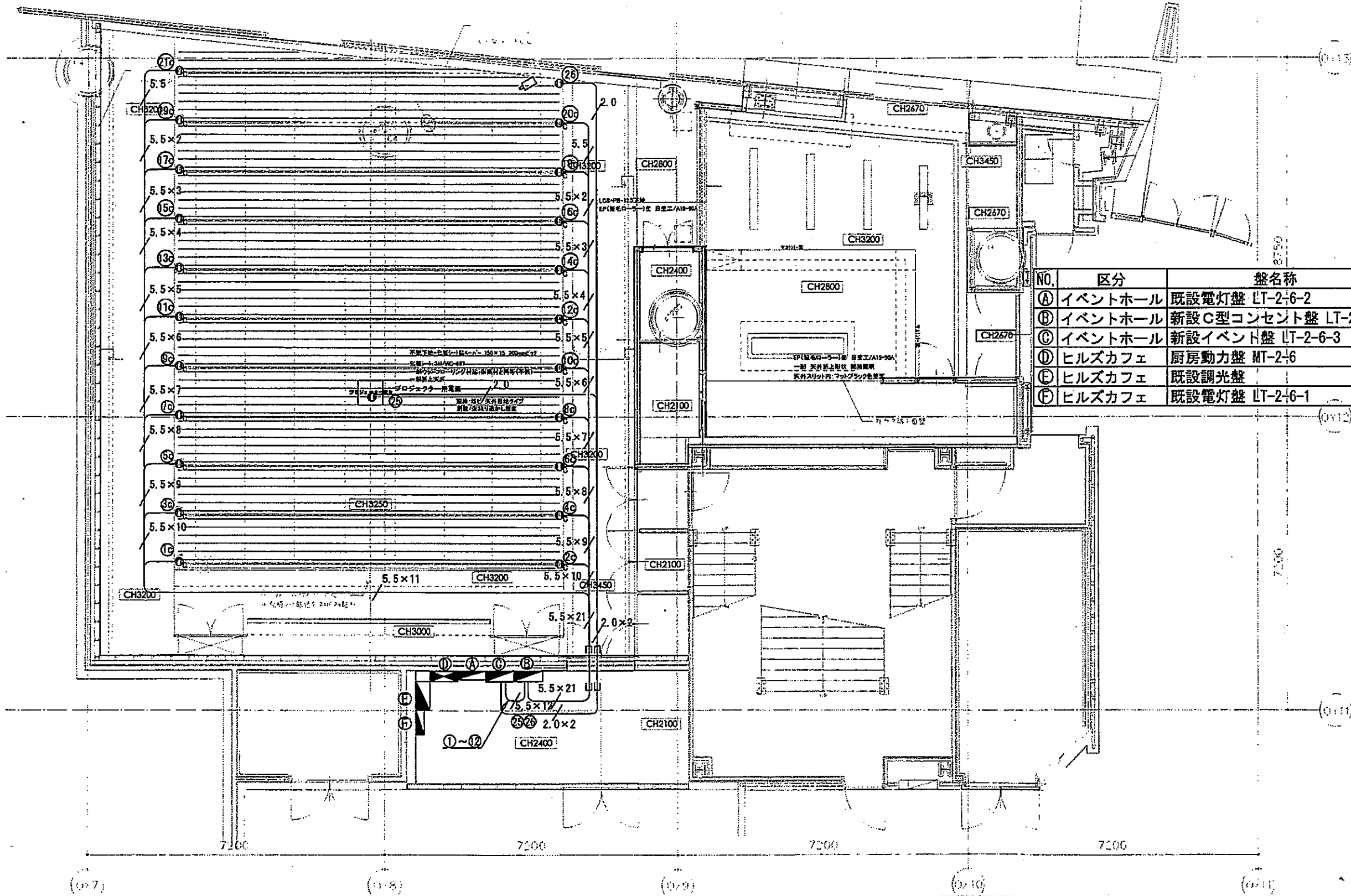

NO.	区分	盤名称	サイズ
①	イベントホール	既設電灯盤 LT-2-6-2	W600×H1750×D200
②	イベントホール	新設C型コンセント盤 LT-2-6-4	W700×H2000+250×D250
③	イベントホール	新設イベント盤 LT-2-6-3	W700×H2000+50×D250
④	ヒルズカフェ	厨房動力盤 MT-2-6	W700×H1950+50×D250
⑤	ヒルズカフェ	既設調光盤	W700×H2000+50×D350
⑥	ヒルズカフェ	既設電灯盤 LT-2-6-1	W700×H2000+50×D250

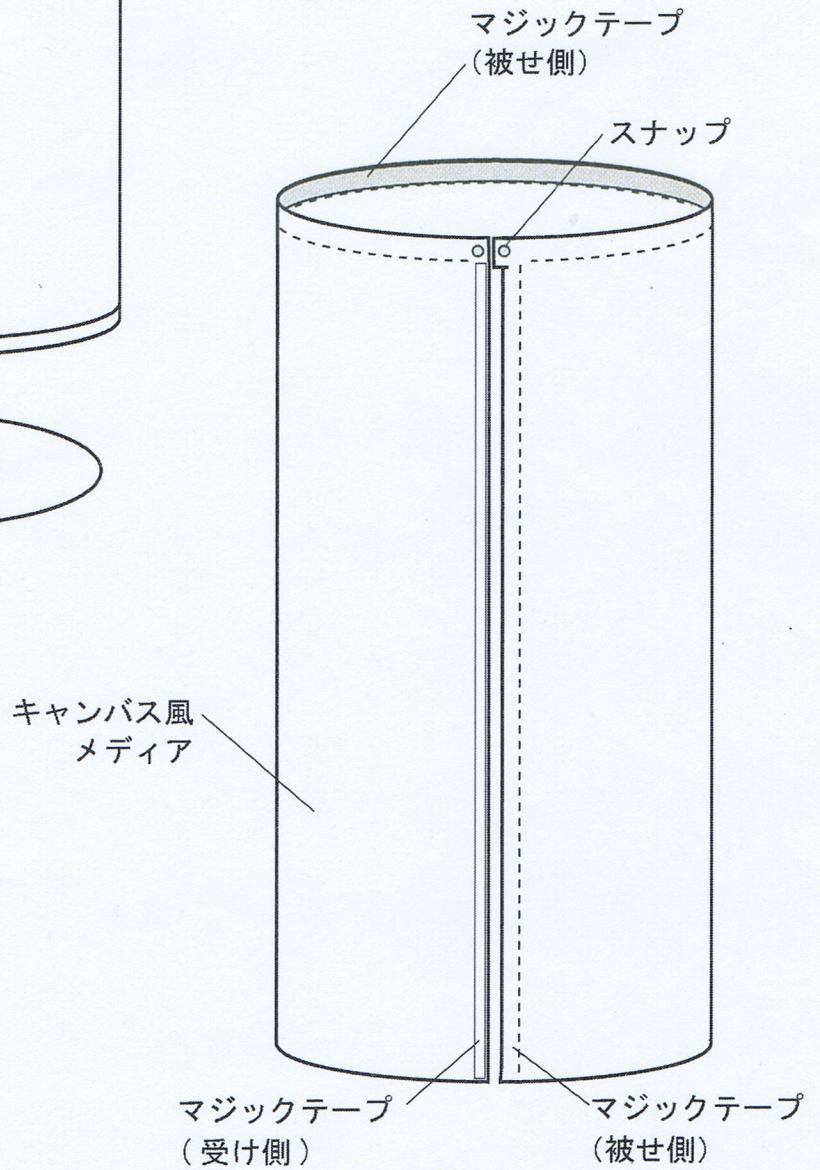
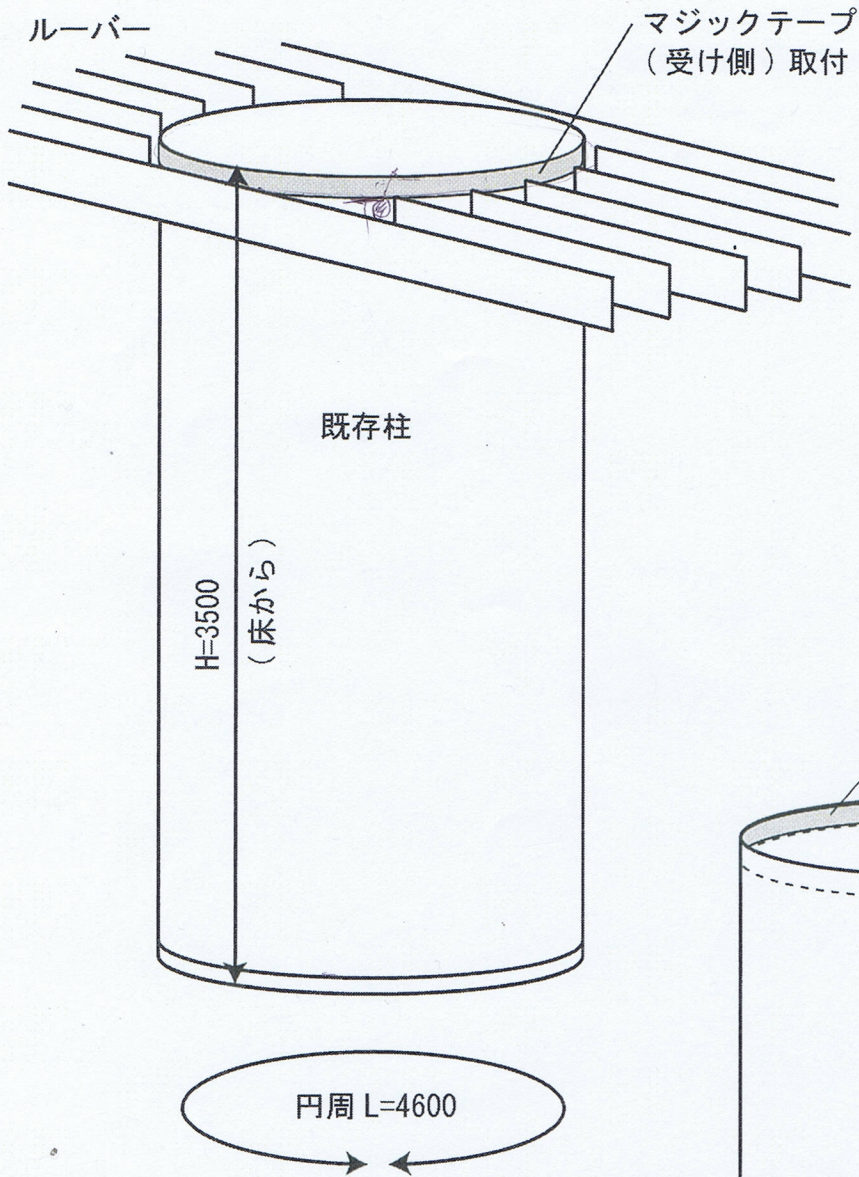

ヒルズカフェ/スペース3F倉庫への動線

(面積 24.2㎡)

ご利用時の注意

- ・移動する際は走ったり、大きな声を出したりしないでください。
- ・一般の方が通る場合は優先して通行させてください。
- ・3Fの他の場所へは立入り禁止です。

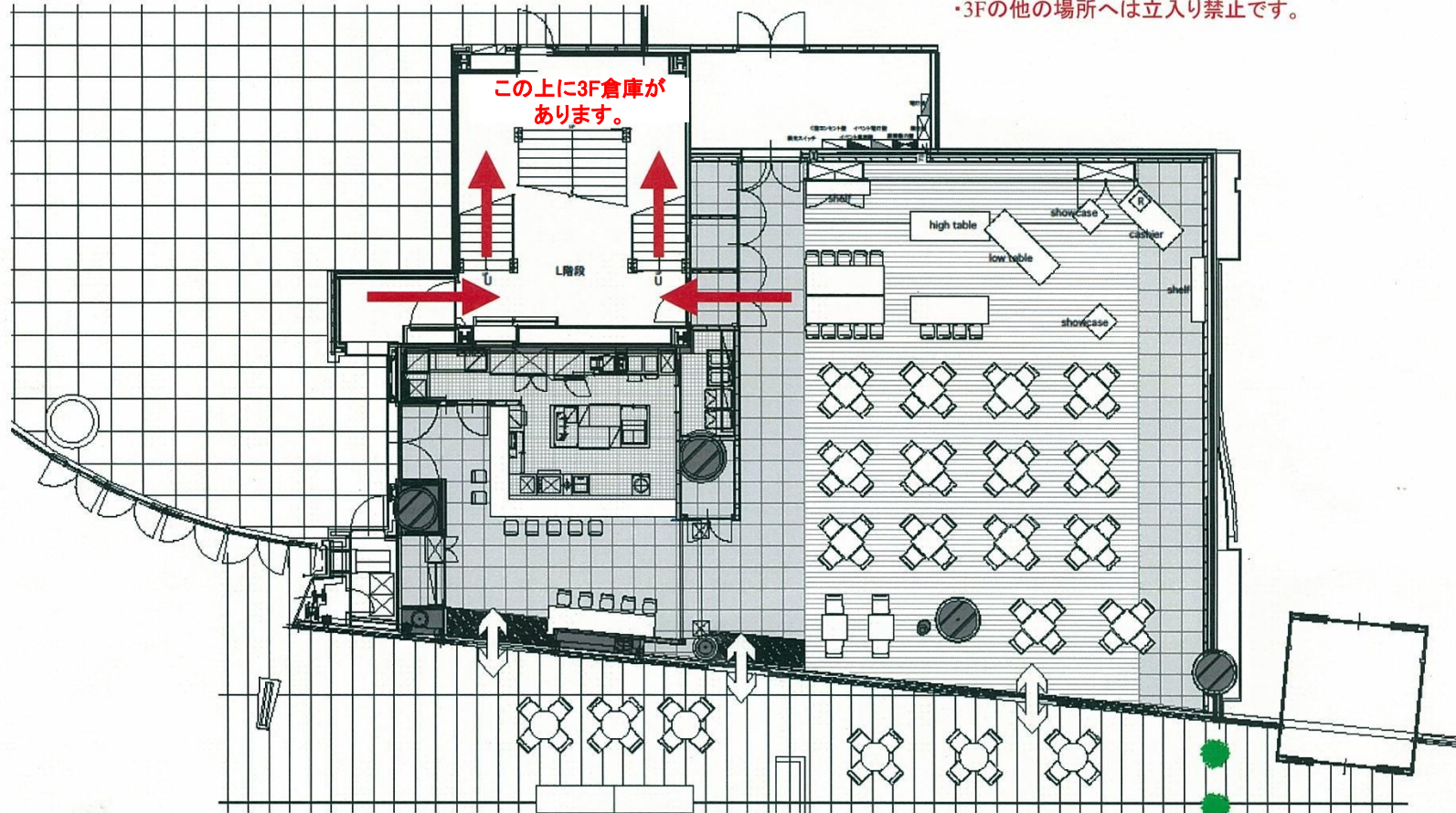

3F 倉庫

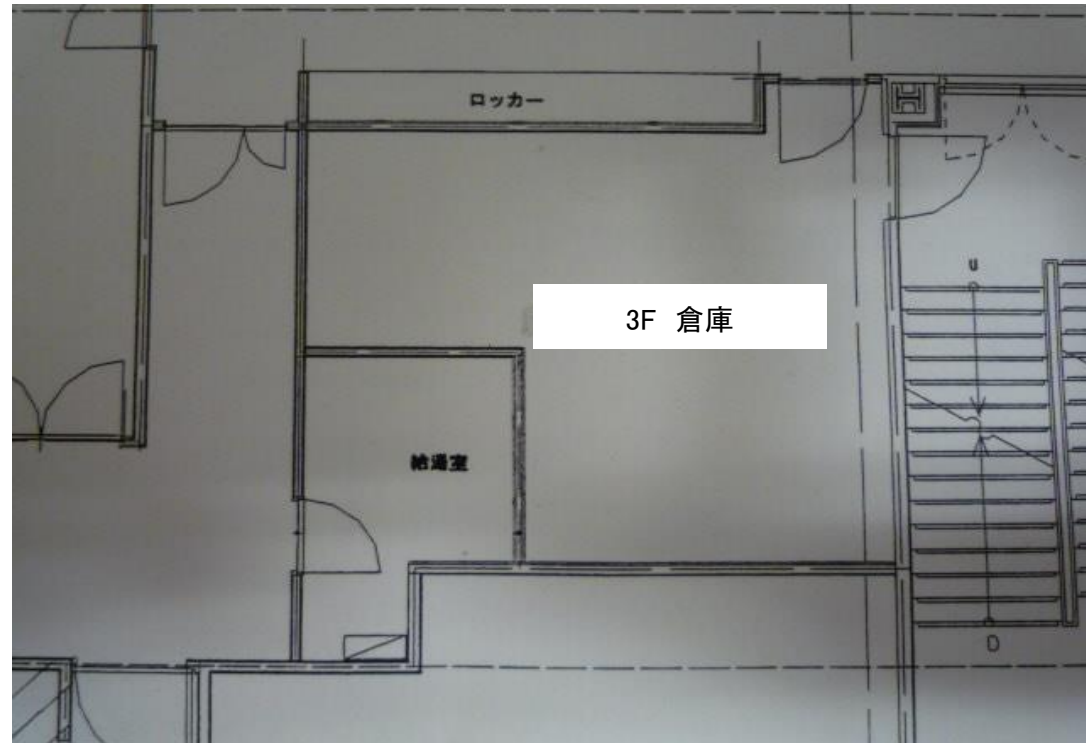
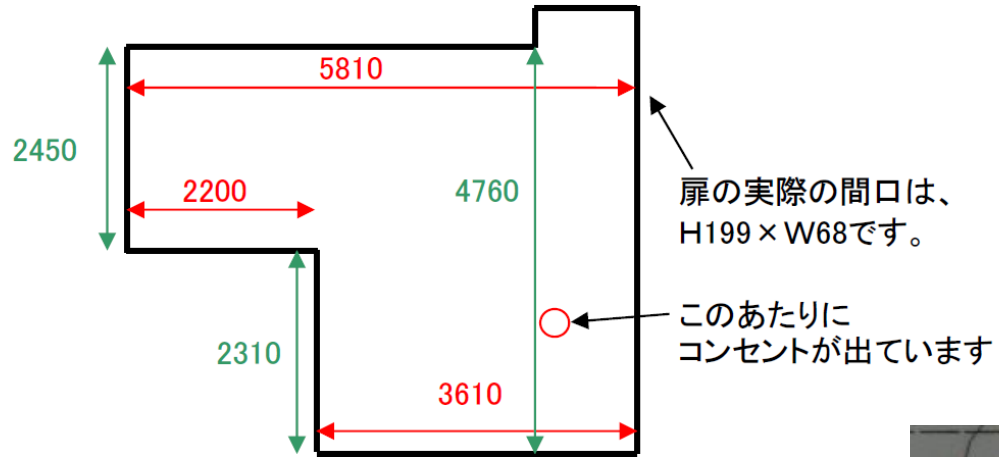

3F 倉庫

