

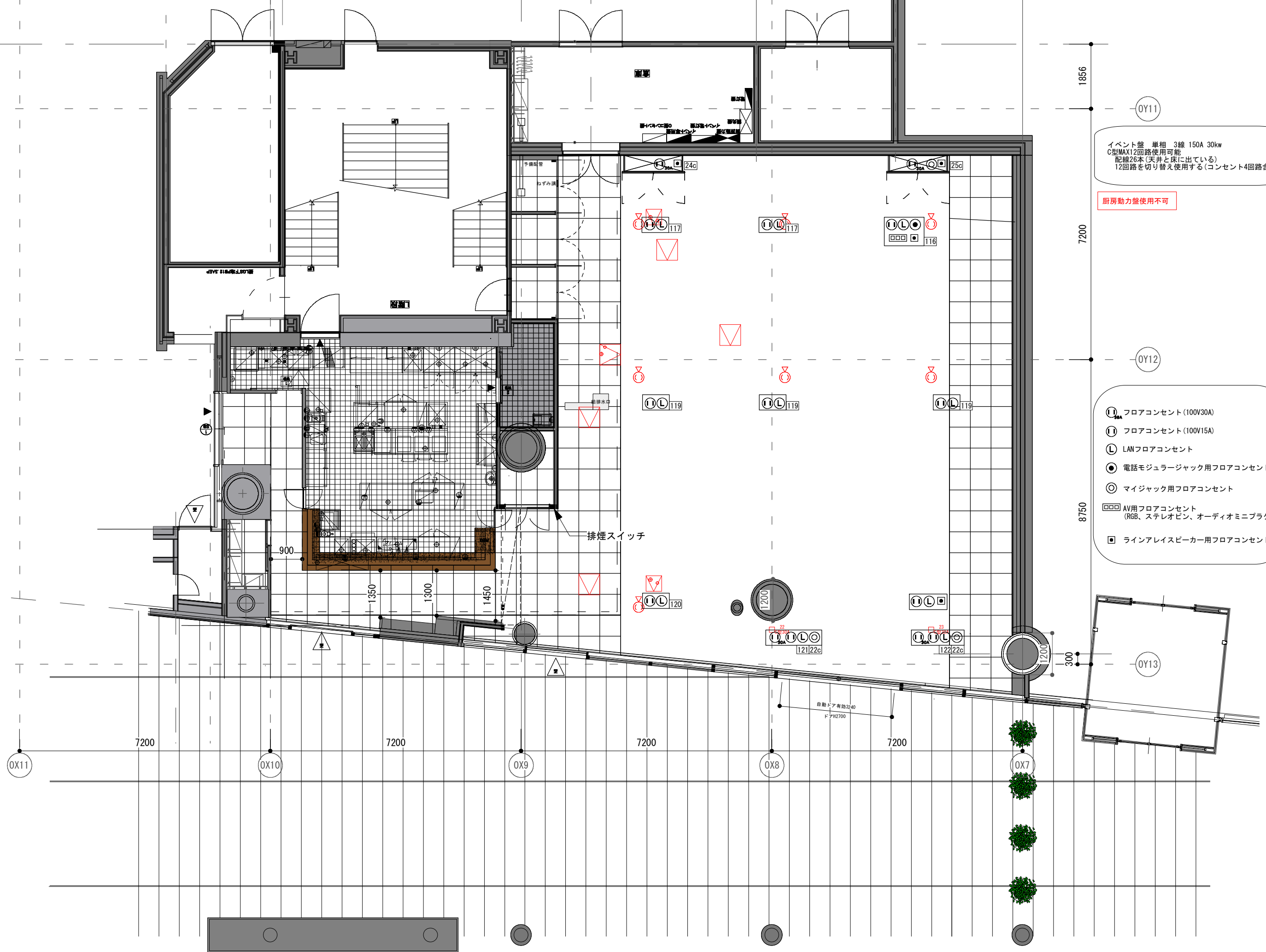

client 森ビル株式会社	schedule ***	date 2017.01.25 03.30	designed by t-hoshi	subject 通常時レイアウト	scale 1/100	no. 01-1
title 六本木ヒルズカフェ	pl ace 六本木ヒルズ2F ヒルズカフェ		drawing t-hoshi			



client 森ビル株式会社	schedule ***	date 2017.01.25 03.30	designed by t-hoshi	subject 通常時レイアウト	scale 1/100	no. 01-2
title 六本木ヒルズカフェ	pl.ase 六本木ヒルズ2F ヒルズカフェ		drawing t-hoshi			



0Y11
 イベント盤 単相 3線 150A 30kw
 C型MAX12回路使用可能
 配線26本(天井と床に出ている)
 12回路を切り替え使用する(コンセント4回路含む)

厨房動力力盤使用不可

- 0Y12
- ① フロアコンセント (100V30A)
 - ② フロアコンセント (100V15A)
 - ③ LANフロアコンセント
 - ④ 電話モジュラージャック用フロアコンセント
 - ⑤ マイジャック用フロアコンセント
 - ⑥ AV用フロアコンセント (RGB、ステレオピン、オーディオミニプラグ)
 - ⑦ ラインアレイスピーカー用フロアコンセント

8750

7200

1856

0X11

0X10

0X9

0X8

0X7

0Y13

7200

7200

7200

7200

900

1350

1300

1450

121|22c

122|22c

1200

1200

自動ドア有効3240
 ドアH2700

排煙スイッチ

client 森ビル株式会社	schedule ***	date 2017.01.25 03.30	designed by t-hoshi	subject 床伏図	scale 1/100	no. 01-3
title 六本木ヒルズカフェ	place 六本木ヒルズ2F ヒルズカフェ		drawing t-hoshi			



client 森ビル株式会社	schedule ***	date 2017.01.25 03.30	designed by t-hoshi	subject 天井伏図	scale 1/100	no. 01-4
title 六本木ヒルズカフェ	pl.ase 六本木ヒルズ2F ヒルズカフェ		drawing t-hoshi			

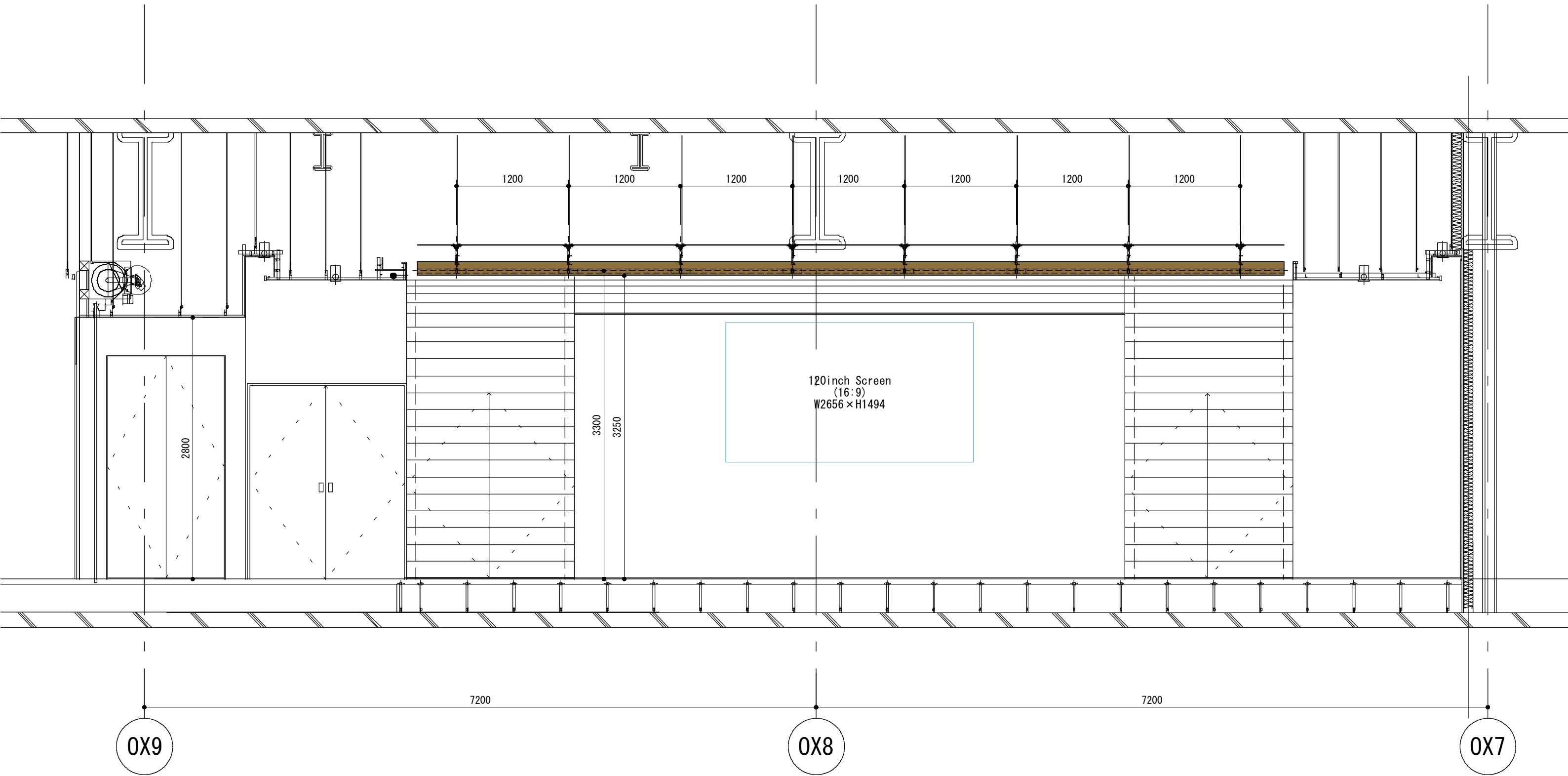

client 森ビル株式会社
title 六本木ヒルズカフェ

schedule ***
place 六本木ヒルズ2F
ヒルズカフェ

date 2017.03.30

designed by t-hoshi
drawing t-hoshi

subject A立面図

scale 1/40

no. 02-1

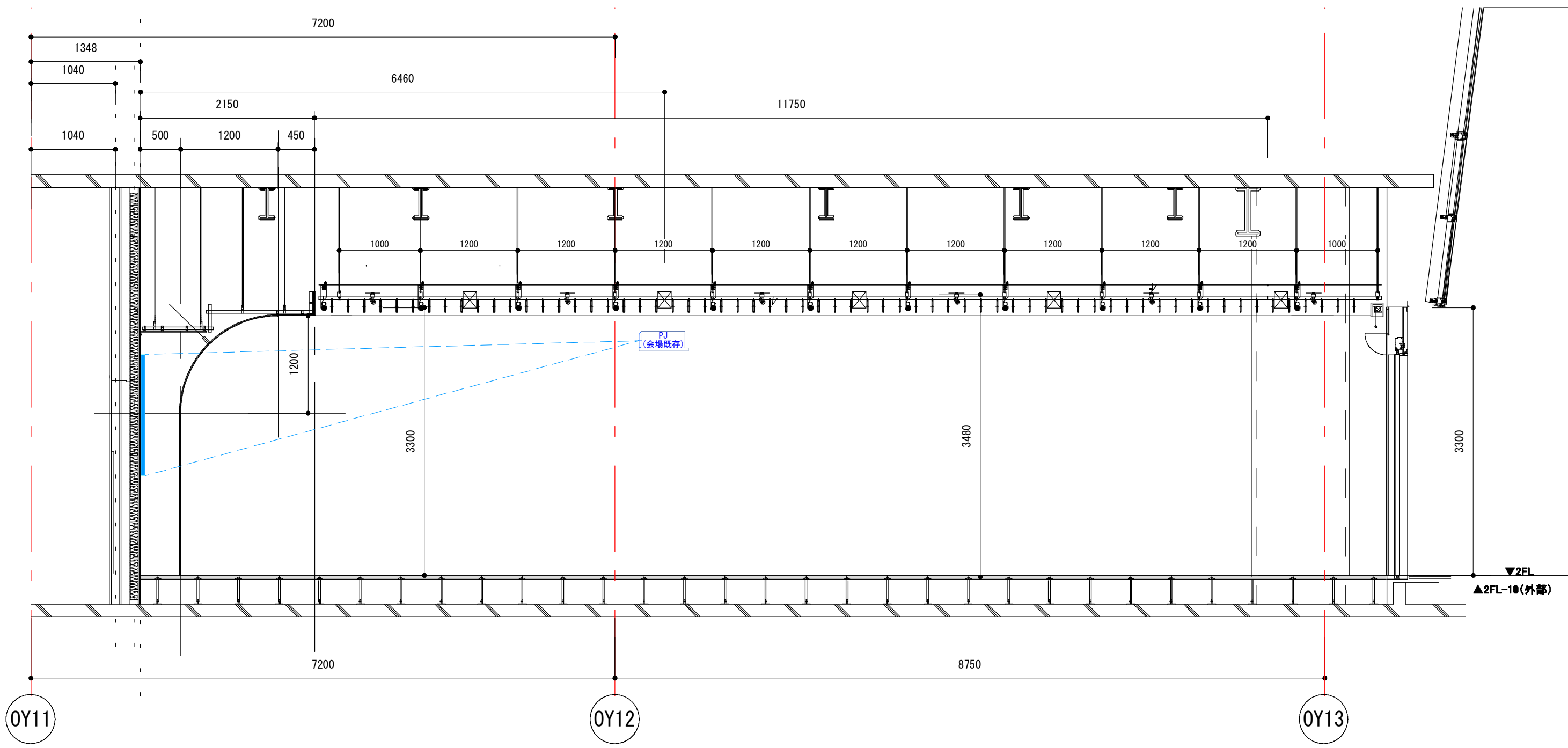

client 森ビル株式会社	schedule ***	date 2017. 03. 30	designed by t-hoshi	subject B立面図	scale 1/50	no. 03-1
title 六本木ヒルズカフェ	place 六本木ヒルズ2F ヒルズカフェ		drawing t-hoshi			

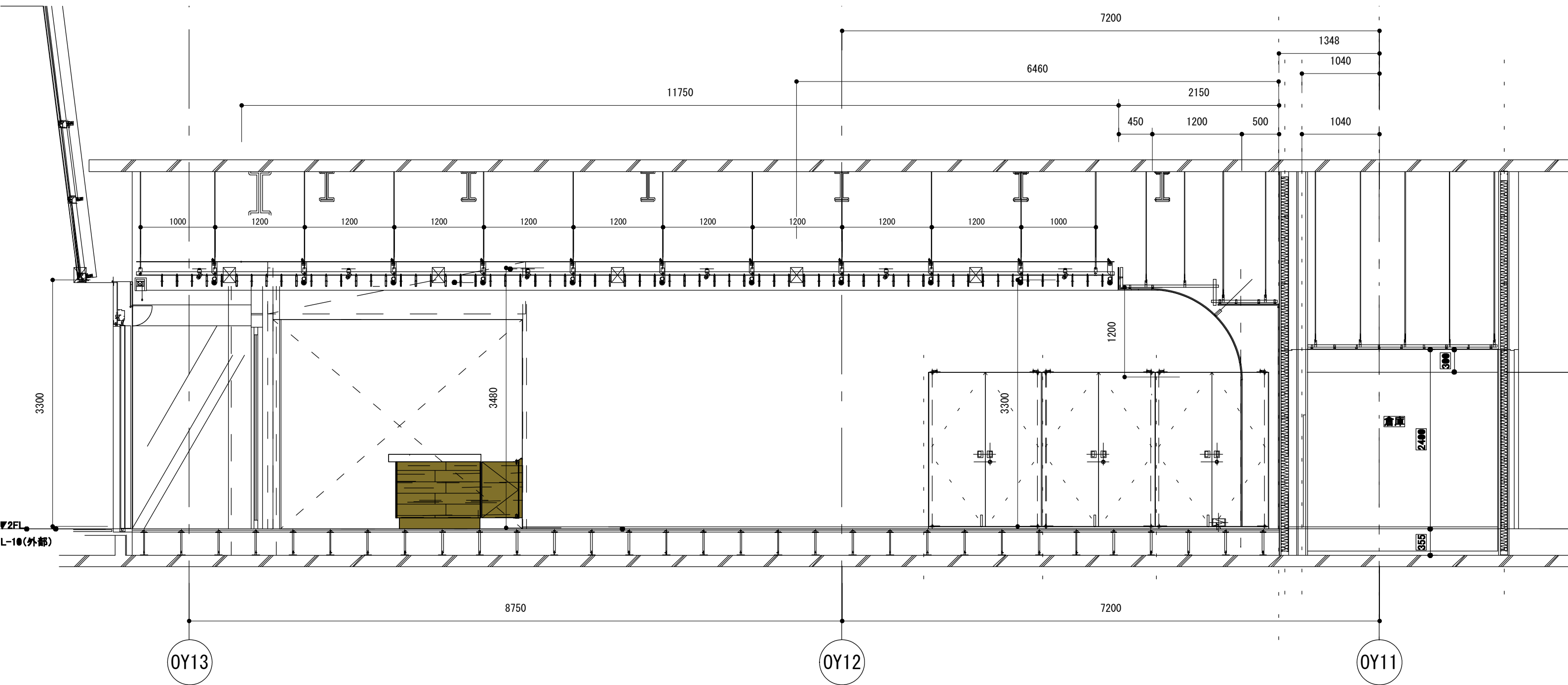

client 森ビル株式会社	schedule ***	date 2017. 03. 30	designed by t-hoshi	subject C立面図	scale 1/50	no. 04-1
title 六本木ヒルズカフェ	place 六本木ヒルズ2F ヒルズカフェ		drawing t-hoshi			

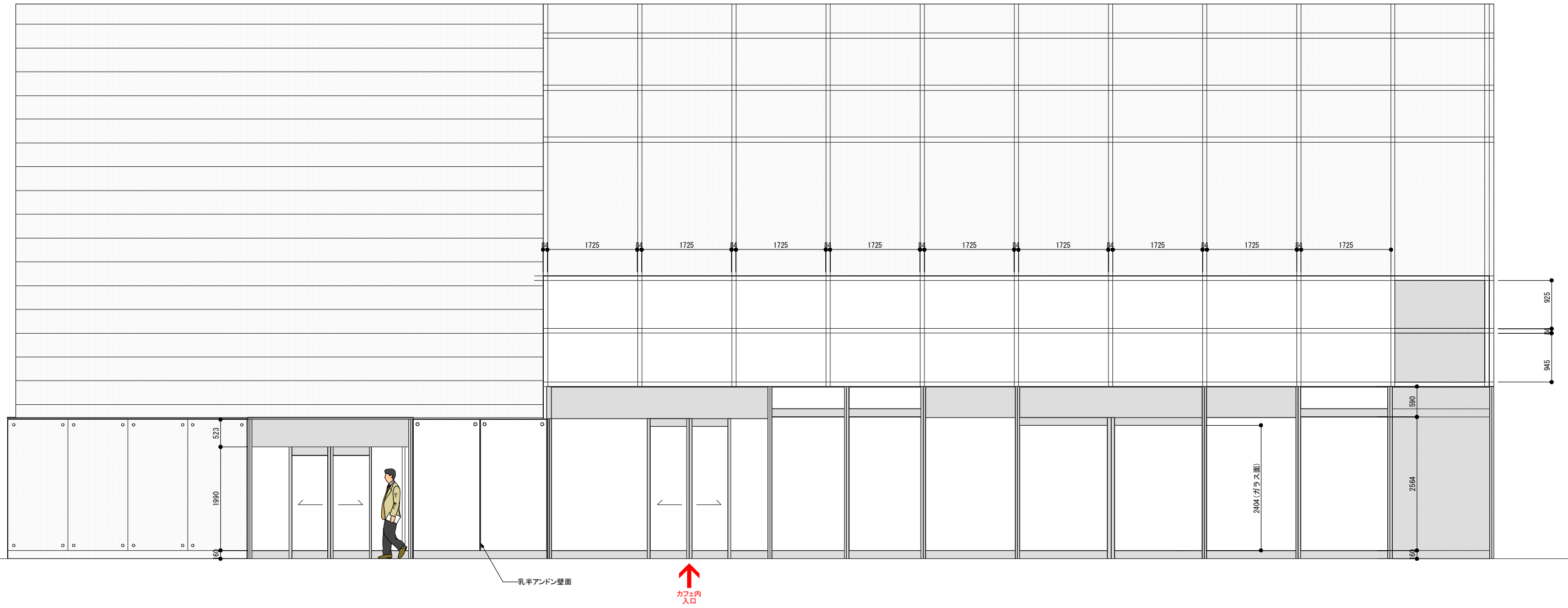

client 森ビル株式会社 title 六本木ヒルズカフェ	schedule *** place 六本木ヒルズ2F ヒルズカフェ	date 2017. 03. 30	designed by t-hoshi drawing t-hoshi	subject ヒルズカフェ ファサード立面図	scale 1/80	no. 05-1
---	--	----------------------	--	-------------------------------	---------------	-------------

カフェ
2F平面図

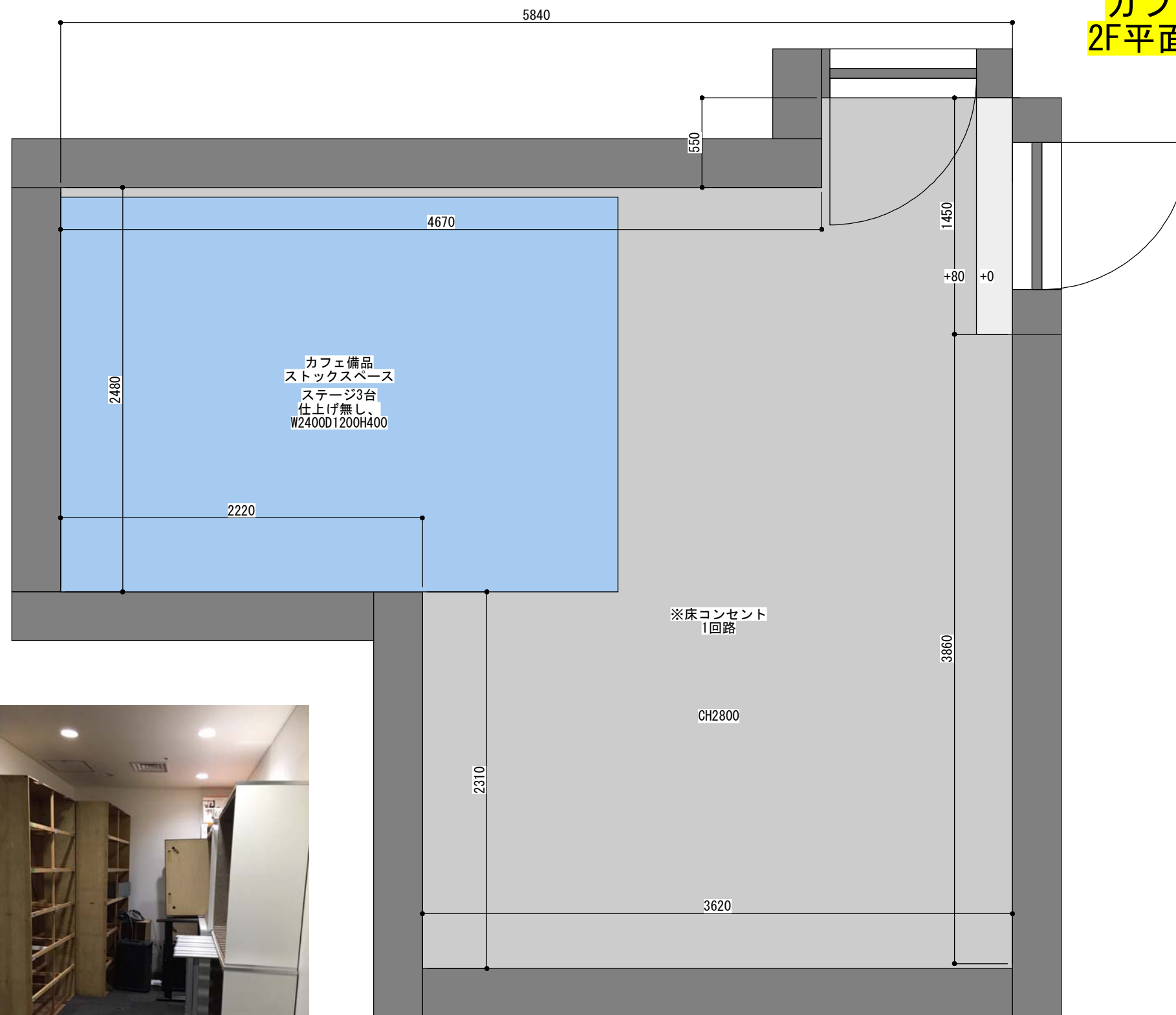

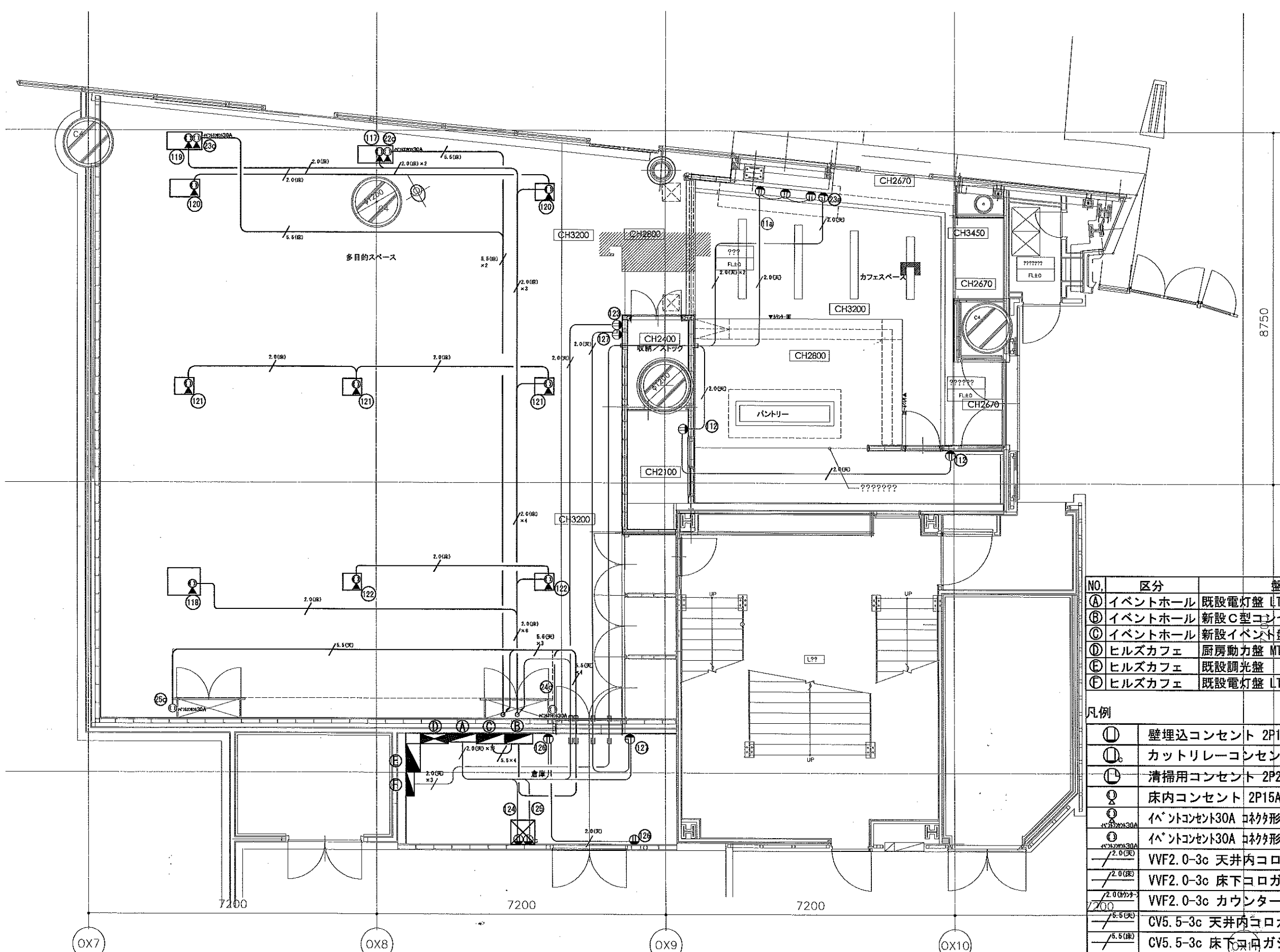

NO.	区分	盤名称	サイズ
①	イベントホール	既設電灯盤 LT-2-6-2	W600×H1750×D200
②	イベントホール	新設C型コンセント盤 LT-2-6-4	W700×H2000+250×D250
③	イベントホール	新設イベント盤 LT-2-6-3	W700×H2000+50×D250
④	ヒルズカフェ	厨房動力盤 MT-2-6	W700×H1950+50×D250
⑤	ヒルズカフェ	既設調光盤	W700×H2000+50×D350
⑥	ヒルズカフェ	既設電灯盤 LT-2-6-1	W700×H2000+50×D250

凡例

①	壁埋込コンセント 2P15A1E×2
②	カットリレーコンセント 2P15A
③	清掃用コンセント 2P20A (L型)
④	床内コンセント 2P15A1E×2 抜止 (床点検口内BOX止め)
⑤	イベントコンセント30A コック形AL-C-30B (床点検口内に設置) W56×H24×D110
⑥	イベントコンセント30A コック形AL-C-30B W56×H24×D110
2.0(床)	VVF2.0-3c 天井内コロガシ
2.0(床)	VVF2.0-3c 床下コロガシ
2.0(床)	VVF2.0-3c カウンター内配線
5.5(床)	CV5.5-3c 天井内コロガシ
5.5(床)	CV5.5-3c 床下コロガシ

※イベントコンセント30A盤側の配線処理はプラグ (AL-C-30P) 止めとする。

凡例

○c	イベントコンセント30A コネクターAL-C-30B W56×H24×D110
○	埋込コンセント 2P15A1E 抜止
CV3.5-3c	天井内コロガシ(第一J・BOX以降の配線はCV3.5-3Cとする。)
VVF2.0-3c	天井内コロガシ

※イベントコンセント30A盤側の配線処理はアラゲ(AL-C-30P)止めとする。

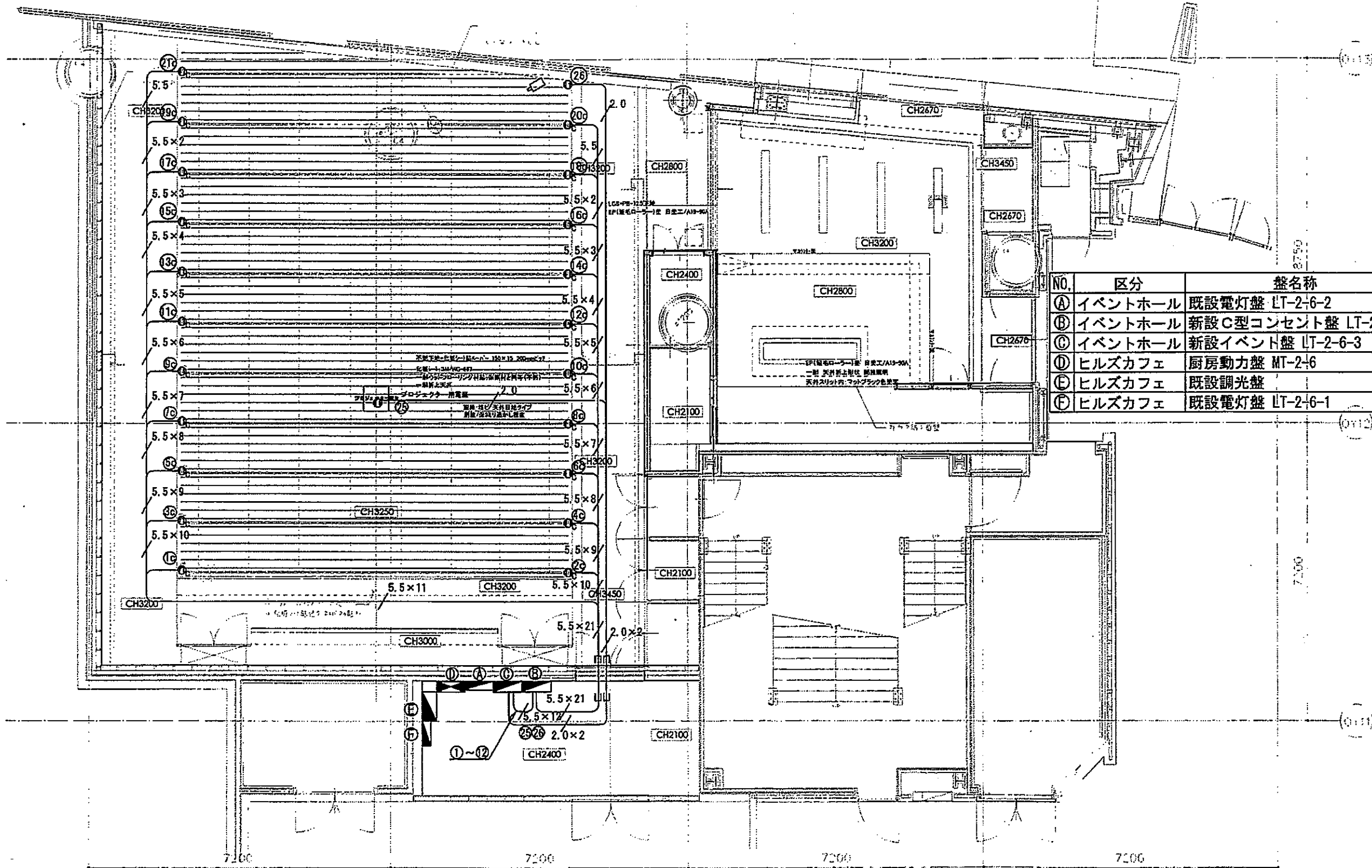

NO.	区分	盤名称	サイズ
①	イベントホール	既設電灯盤 LT-2-6-2	W600×H1750×D200
②	イベントホール	新設C型コンセント盤 LT-2-6-4	W700×H2000+250×D250
③	イベントホール	新設イベント盤 LT-2-6-3	W700×H2000+50×D250
④	ヒルズカフェ	厨房動力盤 MT-2-6	W700×H1950+50×D250
⑤	ヒルズカフェ	既設調光盤	W700×H2000+50×D350
⑥	ヒルズカフェ	既設電灯盤 LT-2-6-1	W700×H2000+50×D250

